

# Κοινωνική Μέριμνα Φοιτητών Πανεπιστημίου Πατρών

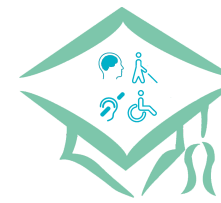

ΠΕΡΙΦΕΡΕΙΑ  
ΔΥΤΙΚΗΣ  
ΕΛΛΑΔΑΣ  
*χέρια αντίχειρες!*



## Ημερίδα

"Οι Υπηρεσίες Κοινωνικής Μέριμνας στην  
Τριτοβάθμια Εκπαίδευση:  
Το παρόν και το μέλλον"

Ίση εκπαίδευση - Προσβασιμότητα για όλους

Τίτλος Πράξης: "Υποστήριξη Παρεμβάσεων Κοινωνικής Μέριμνας Φοιτητών  
του Π.Π" ΦΚ81066 MIS: 5045934



### Στοιχεία Επικοινωνίας:

**Διεύθυνση:** Πανεπιστήμιο Πατρών, Κτίριο Α', Πρυτανεία, Ισόγειο

**Email:** [socialwelfare@upatras.gr](mailto:socialwelfare@upatras.gr)

**Τηλέφωνο:** 2610 969696

**Website:** <https://socialwelfare.upatras.gr/>

Τίτλος Πράξης: "Υποστήριξη Παρεμβάσεων Κοινωνικής Μέριμνας Φοιτητών  
του Π.Π" ΦΚ81066 MIS: 5045934



Επιχειρησιακό Πρόγραμμα  
Ανάπτυξη Ανθρώπινου Δυναμικού,  
Εκπαίδευση και Διά Βίου Μάθηση  
Ειδική Υπηρεσία Διαχείρισης

Με τη συγχρηματοδότηση της Ελλάδας και της Ευρωπαϊκής Ένωσης



## Πρόγραμμα Ημερίδας

09:00 - 09:30 **Προσέλευση - Εγγραφές**

09:30 - 10:00 **Χαιρετισμοί**

**Συρίγιος Άγγελος**, Υφυπουργός Παιδείας και Θρησκευμάτων, Αρμόδιος για θέματα Ανώτατης Εκπαίδευσης, Βουλευτής Α' Αθηνών, Αναπληρωτής Καθηγητής Παντείου Πανεπιστημίου

**Μπιονάνος Χαράλαμπος**, Αντιπεριφερειάρχης Π.Ε. Αχαΐας, Περιφέρεια Δυτικής Ελλάδας

**Μαραγκός Μάρκος**, Αντιπρύτανης Φοιτητικής Μέριμνας Πανεπιστημίου Πατρών, Καθηγητής Τμήματος Ιατρικής Πανεπιστημίου Πατρών, Επιστημονικά Υπεύθυνος Έργου

**Μπακογιάννης Χρήστος**, Ειδική Υπηρεσία Διαχείρισης Ε.Π. «Ανάπτυξη Ανθρώπινου Δυναμικού, Εκπαίδευση & Δια Βίου Μάθηση», Ειδική Γραμματεία Διαχείρισης Προγραμμάτων Ε.Κ.Τ., Υπουργείο Ανάπτυξης και Επενδύσεων

10:00 - 10:20 **Κεντρική Ομιλία - Εθνική Αρχή Προσβασιμότητας**

**Αγγελόπουλος Γεώργιος**, Μέλος ΕΑΠ, Καθηγητής Τμήματος Χημικών Μηχανικών Πανεπιστημίου Πατρών

**Φεσσιάν Γεράσιμος**, Μέλος ΕΑΠ, Αναπληρωτής Προέδρου Κεντρικής Ένωσης Δήμων Ελλάδας

10:20 - 10:30 **Πανεπιστήμιο Πατρών**

*Κοινωνική Μέριμνα Φοιτητών του Πανεπιστημίου Πατρών*

**Τσοκανά Νικολία**, Κοινωνική Λειτουργός, Συντονίστρια Φυσικού Αντικειμένου Έργου

10:30 - 10:40 **Ανώτατη Σχολή Καλών Τεχνών**

*Συμβουλευτική Υπηρεσία Ανώτατης Σχολής Καλών Τεχνών: Σχηματοποίηση της Εμπειρίας*

**Καρδαράς Κωνσταντίνος**, Ψυχίατρος, Στέλεχος Έργου

10:40 - 10:50 **Αριστοτέλειο Πανεπιστήμιο Θεσσαλονίκης**

*Δράσεις Κοινωνικής Μέριμνας για φοιτητές στο ΑΠΘ (Διαδικτυακά)*

**Κωβαίος Δημήτριος**, Αντιπρύτανης Ακαδημαϊκών Υποθέσεων και Φοιτητικής Μέριμνας, Καθηγητής Τμήματος Γεωπονίας, Επιστημονικά Υπεύθυνος Έργου

## Πρόγραμμα Ημερίδας

10:50 - 11:00 **Ανώτατη Σχολή Παιδαγωγικής και Τεχνολογικής Εκπαίδευσης**

*Δράσεις του Συμβουλευτικού Κέντρου Φοιτητών της ΑΣΠΑΙΤΕ*

**Καλαματιανός Αντώνιος**, Ψυχολόγος Συμβουλευτικού Κέντρου, Στέλεχος Έργου

11:00 - 11:10 **Γεωπονικό Πανεπιστήμιο Αθηνών**

*Υποστήριξη Παρεμβάσεων Κοινωνικής Μέριμνας Φοιτητών του Γεωπονικού Πανεπιστημίου Αθηνών*

**Δέρκας Νικόλαος**, Αντιπρύτανης Διοικητικών Υποθέσεων, Ακαδημαϊκών Υποθέσεων και Φοιτητικής Μέριμνας, Καθηγητής Τμήματος Αξιοποίησης Φυσικών Πόρων και Γεωργικής Μηχανικής, Επιστημονικά Υπεύθυνος Έργου

11:10 - 11:20 **Δημοκρίτειο Πανεπιστήμιο Θράκης**

*Ένταξη – Ενεργός συμμετοχή των φοιτητών: Τα πλεονεκτήματα της*

*Διεπιστημονικής Προσέγγισης της Δομής Συμβουλευτικής και Προσβασιμότητας (ΔοΣυΠ) του Δ.Π.Θ. (Διαδικτυακά)*

**Σαμακουρή Μαρία**, Καθηγήτρια Τμήματος Ιατρικής Δημοκρίτειου Πανεπιστημίου Θράκης, Επιστημονικά Υπεύθυνη της Δομής Συμβουλευτικής και Προσβασιμότητας Φοιτητών του Δ.Π.Θ

**Κονδύλη Ελένη, Κουρή Ελπινίκη, Κωστοπούλου Ιωάννα**, Συνεργάτιδες της Δομής Συμβουλευτικής και Προσβασιμότητας

11:20 - 11:30 **Διεθνές Πανεπιστήμιο Ελλάδος**

*Δομή «ΟΜΠΡΕΛΑ» του Διεθνούς Πανεπιστημίου Ελλάδος – Ενημέρωση για τη λειτουργία και τις δράσεις της (Διαδικτυακά)*

**Ζαχοπούλου Ευρυδίκη**, Κοσμήτορας Σχολής Κοινωνικών Επιστημών, Καθηγήτρια Τμήματος Αγωγής και Φροντίδας στην Πρώιμη Παιδική Ηλικία, Επιστημονικά Υπεύθυνη Έργου

11:30 - 12:00 **Διάλειμμα - Καφές**

12:00 - 12:10 **Εθνικό και Καποδιστριακό Πανεπιστήμιο Αθηνών**

*Μοντέλο Παροχής Υπηρεσιών Προσβασιμότητας στο Εθνικό και Καποδιστριακό Πανεπιστήμιο Αθηνών για Φοιτητές με Αναπηρία, Ειδικές Εκπαιδευτικές Ανάγκες ή Σοβαρές Παθήσεις*

**Κουρουπέτρογλου Γεώργιος**, Καθηγητής Τμήματος Πληροφορικής και Τηλεπικοινωνιών, Εκτελεστικός Αντιπρόεδρος Επιτροπής Προσβασιμότητας

# Πρόγραμμα Ημερίδας

- 12:10 - 12:20** **Εθνικό Μετσόβιο Πολυτεχνείο**  
*Ψυχολογική Υποστήριξη και άλλες παρεμβάσεις Κοινωνικής Μέριμνας για τους φοιτητές/τριες του ΕΜΠ. Δημιουργία-Εξέλιξη-Μέλλον*  
**Πασπαλιάρη Ελένη**, Διοικητικά Υπεύθυνη Έργου, Υπεύθυνη Γραφείου Διασύνδεσης ΕΜΠ  
**Κουρή Αγγελική**, Ψυχολόγος-Ψυχοθεραπεύτρια, Στέλεχος Έργου
- 12:20 - 12:30** **Ελληνικό Ανοικτό Πανεπιστήμιο**  
*Συστήνοντας το Κέντρο Συμβουλευτικής και Ψυχολογικής Υποστήριξης (ΚεΣυΨΥ) του Ελληνικού Ανοικτού Πανεπιστημίου*  
**Σπυροπούλου Θεοδώρα**, Ψυχολόγος – Ψυχοθεραπεύτρια, Σύμβουλος του ΚεΣυΨυ ΕΑΠ  
**Βέργου Ελεονώρα**, Ψυχολόγος – Ψυχοθεραπεύτρια, Σύμβουλος του ΚεΣυΨυ ΕΑΠ
- 12:30 - 12:40** **Ελληνικό Μεσογειακό Πανεπιστήμιο**  
*Κέντρο Εκπαιδευτικής Υποστήριξης για φοιτητές με μαθησιακές δυσκολίες του Ελληνικού Μεσογειακού Πανεπιστημίου: Μια καινοτόμος υπηρεσία στην Ελληνική Τριτοβάθμια Εκπαίδευση (Διαδικτυακά)*  
**Παπαδακάκη Μαρία**, Επίκουρη Καθηγήτρια Τμήματος Κοινωνικής Εργασίας, Επιστημονικά Υπεύθυνη Έργου  
**Σπυριδάκη Αλεξάνδρα**, Εκπαιδευτικός Ειδικής Αγωγής, Στέλεχος Κέντρου Εκπαιδευτικής Υποστήριξης ΕΛΜΕΠΑ
- 12:40 - 12:50** **Ιόνιο Πανεπιστήμιο**  
*Μονάδα Υποστήριξης Παρεμβάσεων Κοινωνικής Μέριμνας Φοιτητών Ιονίου Πανεπιστημίου: Αρχές, οργάνωση και τρόπος λειτουργίας*  
**Παπαδοπούλου Αγνή**, Επίκουρη Καθηγήτρια Τμήματος Τεχνών Ήχου και Εικόνας, Επιστημονικά Υπεύθυνη Έργου  
**Μανωλάκου Ματίνα**, Στέλεχος της Μονάδας Παρεμβάσεων Κοινωνικής Μέριμνας Φοιτητών Ιονίου Πανεπιστημίου
- 12:50 - 13:00** **Οικονομικό Πανεπιστήμιο Αθηνών**  
*Συμβουλευτική Υπηρεσία Ψυχικής Υγείας Οικονομικού Πανεπιστημίου Αθηνών*  
**Ξυλωμένος Γεώργιος**, Καθηγητής Τμήματος Πληροφορικής, Επιστημονικά Υπεύθυνος Έργου  
**Κατιδένιου Αντωνία**, Ιατρός, Ψυχίατρος Παιδιών και Νέων, Σύμβουλος Ψυχικής Υγείας του ΟΠΑ

# Πρόγραμμα Ημερίδας

- 13:00 - 13:10** **Πανεπιστήμιο Δυτικής Αττικής**  
*Η Πράξη «ΠΡΟΣΒΑΣΗ» στο ΠΑΔΑ - Εμπειρία, προτάσεις και υπηρεσίες εργοθεραπείας (Διαδικτυακά)*  
**Ραγκούση Μαρία**, Καθηγήτρια Τμήματος Ηλεκτρολόγων και Ηλεκτρονικών Μηχανικών, Επιστημονικά Υπεύθυνη Έργου  
**Καραθανάση Αννέτα**, Εργοθεραπεύτρια, Εξωτερική Συνεργάτης Έργου
- 13:10 - 13:20** **Πανεπιστήμιο Δυτικής Μακεδονίας**  
*Κοινωνική Ευθύνη - Κοινωνική Αλλαγή: Η περίπτωση της Μονάδας Υποστήριξης του Πανεπιστημίου Δυτικής Μακεδονίας (Διαδικτυακά)*  
**Τσινούλη Άννα**, Ψυχολόγος  
**Σεψά Ελπίδα**, Ψυχολόγος
- 13:20 - 13:30** **Πανεπιστήμιο Θεσσαλίας**  
*Η ΠΡΟΣΒΑΣΗ του Πανεπιστημίου Θεσσαλίας: από το 2010 μέχρι το 2022*  
**Νικολαραϊζή Μάγδα**, Αναπληρώτρια Καθηγήτρια Τμήματος Ειδικής Αγωγής, Επιστημονικά Υπεύθυνη Πρόσβασης  
**Παπαζαφείρη Μαρία**, Μεταδιδακτορική Ερευνήτρια, Στέλεχος Πρόσβασης
- 13:30 - 13:40** **Πανεπιστήμιο Ιωαννίνων**  
*Μονάδα Προσβασιμότητας και Κοινωνικής Στήριξης Φοιτητών Πανεπιστημίου Ιωαννίνων: Παρούσα κατάσταση, προοπτική και σχεδιασμός*  
**Πασχόπουλος Μηνάς**, Αντιπρύτανης Διοικητικών Υποθέσεων, Ακαδημαϊκών Υποθέσεων και Φοιτητικής Μέριμνας Πανεπιστημίου Ιωαννίνων, Καθηγητής Τμήματος Ιατρικής, Επιστημονικά Υπεύθυνος Έργου  
**Χρυσάφη Λουκία**, Στέλεχος Μονάδας Προσβασιμότητας και Κοινωνικής Στήριξης Φοιτητών Πανεπιστημίου Ιωαννίνων  
**Παρασκευάκης Δημήτριος**, Στέλεχος Μονάδας Προσβασιμότητας και Κοινωνικής Στήριξης Φοιτητών Πανεπιστημίου Ιωαννίνων
- 13:40 - 13:50** **Πανεπιστήμιο Κρήτης**  
*Υποστήριξη Παρεμβάσεων Κοινωνικής Μέριμνας Φοιτητών του Πανεπιστημίου Κρήτης*  
**Μυλωνάκης Δημήτριος**, Αντιπρύτανης Προγραμματισμού, Διοικητικών Υποθέσεων και Φοιτητικής Μέριμνας, Καθηγητής Τμήματος Οικονομικών Επιστημών, Επιστημονικά Υπεύθυνος Έργου

# Πρόγραμμα Ημερίδας

**13:50 - 14:00 Πανεπιστήμιο Πελοποννήσου**  
*Δομή Συμβουλευτικής και Ψυχολογικής Υποστήριξης – WeCare του Πανεπιστημίου Πελοποννήσου*  
**Τρυφωνόπουλος Χρήστος**, Αναπληρωτής Καθηγητής Τμήματος Πληροφορικής και Τηλεπικοινωνιών, Επιστημονικά Υπεύθυνος Έργου  
**Κοκκίνης Δημήτριος**, Διοικητικό Προσωπικό Προγράμματος

**14:00 - 14:10 Πανεπιστήμιο Πελοποννήσου, Πρώην ΤΕΙ**  
*Υποστήριξη Παρεμβάσεων Κοινωνικής Μέριμνας Φοιτητών πρώην ΤΕΙ Πελοποννήσου, με κωδικό ΟΠΣ (MIS) 5047247*  
**Γεωργόπουλος Ευστράτιος**, Καθηγητής Τμήματος Διοίκησης Επιχειρήσεων και Οργανισμών, Επιστημονικά υπεύθυνος Έργου

**14:10 - 14:20 Πάντειο Πανεπιστήμιο**  
*Συμβουλευτική και Υποστήριξη στο Πάντειο Πανεπιστήμιο*  
**Γκιάτη Άννα**, Ψυχολόγος, Στέλεχος Έργου

**14:20 - 14:30 Χαροκόπειο Πανεπιστήμιο**  
*Διαχείριση και προγραμματισμός υπηρεσιών Κοινωνικής Μέριμνας στη Βιβλιοθήκη και Κέντρο Πληροφόρησης του Χαροκοπέιου Πανεπιστημίου*  
**Δρ Βαρδακώστα Ιφιγένεια**, Βιβλιοθηκονόμος

**14:30 - 15:30 Διάλειμμα - Γεύμα**

**15:30 - 17:00 Τραπέζι Εργασίας Ανωτάτων Ιδρυμάτων**  
*Καλές Πρακτικές - Case Studies - Βιωσιμότητα Προγραμμάτων Κοινωνικής Μέριμνας*

Τέλος Ημερίδας

# Πρόγραμμα Ημερίδας

## Προεδρείο - Χαιρετισμοί / Ομιλίες

**Βανταράκης Απόστολος**, Καθηγητής Τμήματος Ιατρικής Πανεπιστημίου Πατρών, Αναπληρωτής Επιστημονικά Υπεύθυνος Έργου  
**Φερτάκη Αντωνία**, Κοινωνική Λειτουργός, Στέλεχος Έργου  
**Τσοκανά Νικολία**, Κοινωνική Λειτουργός, Στέλεχος Έργου

## Προεδρείο - Τραπέζι Εργασίας

**Μαραγκός Μάρκος**, Αντιπρύτανης Φοιτητικής Μέριμνας Πανεπιστημίου Πατρών, Καθηγητής Τμήματος Ιατρικής Πανεπιστημίου Πατρών, Επιστημονικά Υπεύθυνος Έργου  
**Βανταράκης Απόστολος**, Καθηγητής Τμήματος Ιατρικής Πανεπιστημίου Πατρών, Αναπληρωτής Επιστημονικά Υπεύθυνος Έργου  
**Ασημακόπουλος Κωνσταντίνος**, Καθηγητής Τμήματος Ιατρικής Πανεπιστημίου Πατρών, Υπεύθυνος Γραφείου Ψυχολογικής Στήριξης  
**Πυργιώτη Ελευθερία**, Καθηγήτρια Τμήματος Ηλεκτρολόγων Μηχανικών και Τεχνολογίας Υπολογιστών, Μέλος Επιτροπής Κοινωνικής Μέριμνας

## Διερμηνεία στην Ελληνική Νοηματική Γλώσσα (ΕΝΓ)

**Δρ. Ανδρικοπούλου Ειρήνη**, Μεταδιδακτορική Ερευνήτρια Πανεπιστημίου Πατρών, Διερμηνέας ΕΝΓ  
**Παπαπροκοπίου Λαμπρινή**, Διερμηνέας ΕΝΓ